Es bitzli Ziit

Probe - Exemplar

Terzett
Tonart nach Belieben

Text: Irène Stadelmann
Musik: W. Stadelmann-Lötscher

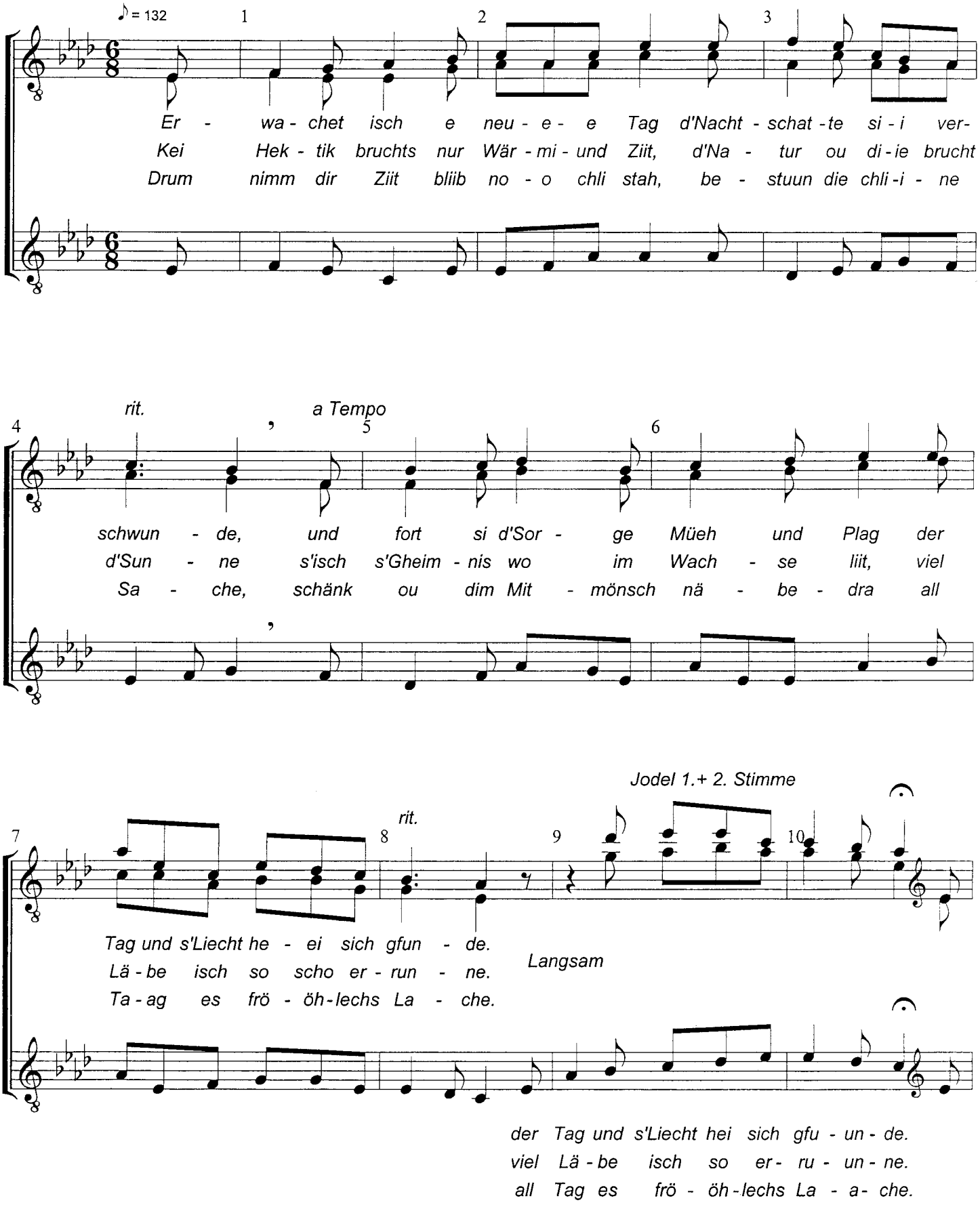

♪ = 132

1 2 3

Er - wa - chet isch e neu - e - e Tag d'Nacht - schat - te si - i ver-
Kei Hek - tik bruchts nur Wär - mi - und Ziit, d'Na - tur ou di - ie brucht
Drum nimm dir Ziit bliib no - o chli stah, be - stuun die chli - i - ne

rit. a Tempo

4 5 6

schwun - de, und fort si d'Sor - ge Müeh und Plag der
d'Sun - ne s'isch s'Gheim - nis wo im Wach - se liit, viel
Sa - che, schänk ou dim Mit - mönsch nä - be - dra all

Jodel 1.+ 2. Stimme

rit.

7 8 9 10

Tag und s'Liecht he - ei sich gfun - de.
Lä - be isch so scho er - run - ne.
Ta - ag es frö - öh - lechs La - che.

Langsam

der Tag und s'Liecht hei sich gfu - un - de.
viel Lä - be isch so er - ru - un - ne.
all Tag es frö - öh - lechs La - a - che.

Probe - Exemplar

Jodel

freudig

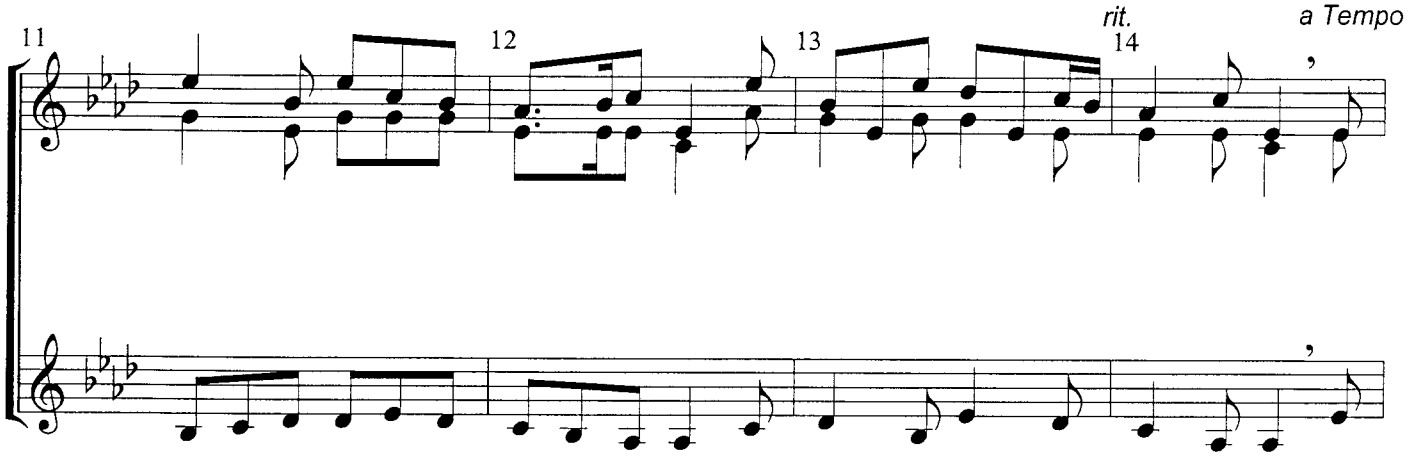

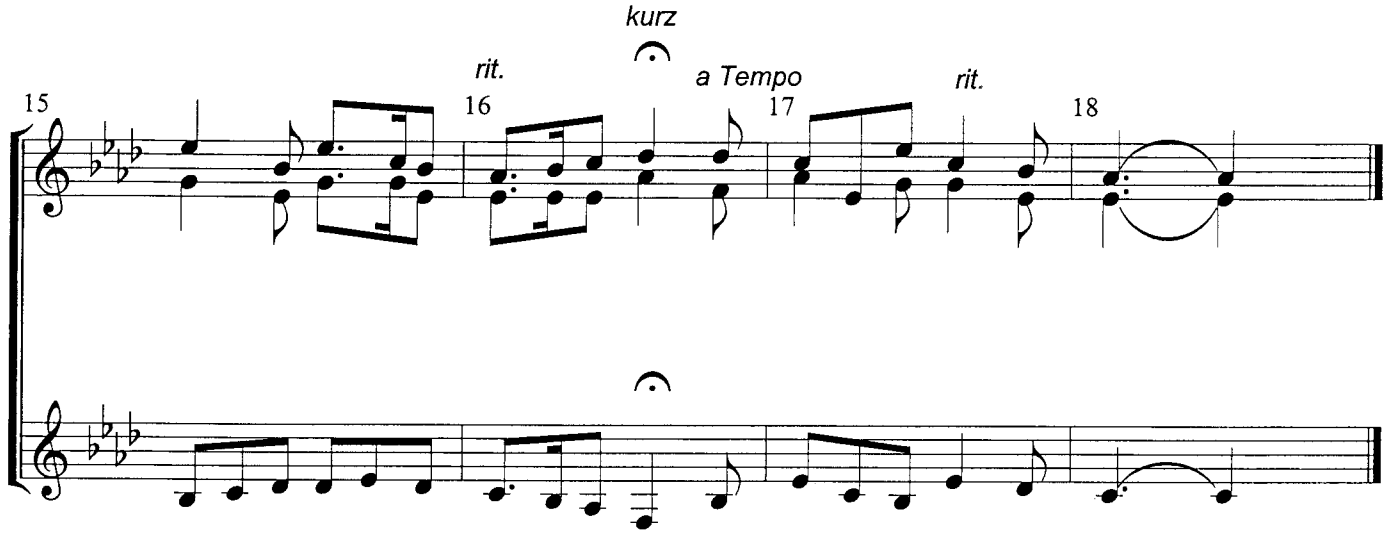

Kopieren verboten